

HOTEL MODUL

Dokumentation des
Hotel Moduls



GASTROSOFT



INHALTSVERZEICHNIS

Inhaltsverzeichnis

1. Einleitung

2. Allgemein

2.1 Systemanforderungen

2.2 Lizenzierung

3. Funktionen

3.1 Umfang

3.2 Funktionsweise

4. Medien

4.1 Screenshots

4.2 Links



1. EINLEITUNG

Das Hotel Modul ist ein kostenpflichtiges Zusatzmodul, welches den Nutzern die Möglichkeit bietet, mit einer ausgewählten Hotelschnittstelle zu kommunizieren. Das Modul kann ab der GastroSoft Standard dazu erworben werden.

2. ALLGEMEIN

Um das Modul in seinem vollen Umfang nutzen zu können, müssen Sie zunächst ein paar Voraussetzungen erfüllen, die in den folgenden Unterkapiteln erläutert werden. Wie genau Sie das Hotel Modul konfigurieren, können Sie aus dem entsprechenden Kapitel der Bedienungsanleitung entnehmen.

2.1 Systemanforderungen

Für die optimale Nutzung des Hotel Moduls sind folgende Systemanforderungen erforderlich:

- Hotelsoftware (HS/3 Komfort, Protel, Lodgit, ibelsa.rooms (webbasiert))

2.2 Lizenzierung

- Die Lizenz für das Hotel Modul können Sie, ergänzend zu Ihrer Kassensoftware, jederzeit erwerben.
- Jedes Endgerät, auf dem das Modul verwendet werden soll, benötigt ebenfalls eine Lizenz.
- Nach dem Erwerb der Lizenzen ist eine Freischaltung erforderlich.
- Die detaillierten Informationen entnehmen Sie bitte Ihrer Software Bedienungsanleitung oder kontaktieren Sie Ihren zuständigen Händler.

3. FUNKTIONEN

3.1 Umfang

Das Modul enthält folgenden Funktionen:

- Schnittstelle zwischen Kassensoftware und einer Hotelsoftware (z.B. HS/3 Komfort, Protel, ibelsa.rooms, eigene Schnittstelle)
- Aufruf der Zimmerbelegungsliste (Raum, Kunde, Reservierungszeitraum)
- Übertrag bei Umbuchung der Rechnungsinformationen an die Hotelsoftware.
- Rechnungsbon mit Informationen wie Hotelzimmer, Kundennamen sowie ein zusätzliches Unterschriftenfeld zur Bestätigung des Kunden.
- Zusätzliche Stornübergabe an die Hotelsoftware.
- Integrierte Volltextsuche in der Zimmerbelegungsliste nach z.B. der Zimmernummer

- Übergabe & Synchronisierung aller Artikel bei Neustart der Kassensoftware an die Hotelsoftware (Hotelsoftware abhängig)

3.2 Funktionsweise

Im Folgenden haben wir die Funktionsweise des Hotel Moduls für Sie beschrieben, damit Sie dieses optimal in Ihrem Betrieb einsetzen können.

Sie brauchen nicht mehr den langen Weg von dem Restaurant zum Hotel zu gehen, sondern können mit diesem Modul einfach und bequem Kassenbuchungen an die Hotelsoftware zu übertragen. Auf Kundenwunsch können Sie einen Tisch auf das jeweilige Hotelzimmer des Kunden buchen. Bei Aufruf der Funktion ‚Hotelbuchung‘ wird die aktuelle Zimmerbelegungsliste aufgerufen, in der Sie mit Hilfe einer integrierten Volltextsuche nach dem Kundennamen, dem Raum oder dem Reservierungszeitraum suchen können.

Bei Bestätigung dieses Vorgangs, wird die Rechnung am Kassensystem mit der Zahlungsart ‚Hotelbuchung‘ erstellt und die Rechnungsinformationen vollständig an die Hotelsoftware übertragen.

So sparen Sie sich die doppelte Arbeit und vermeiden Fehler bei der Datenverarbeitung.

Bildliche Darstellung



4. MEDIEN

4.1 Screenshots

Im Folgenden finden Sie Screenshots des Hotel Moduls, für einen ersten visuellen Eindruck von dem Softwaremodul:

Umbuchung: Zimmerbelegungsliste mit Volltextsuche Aktivierung Hotel-Modul

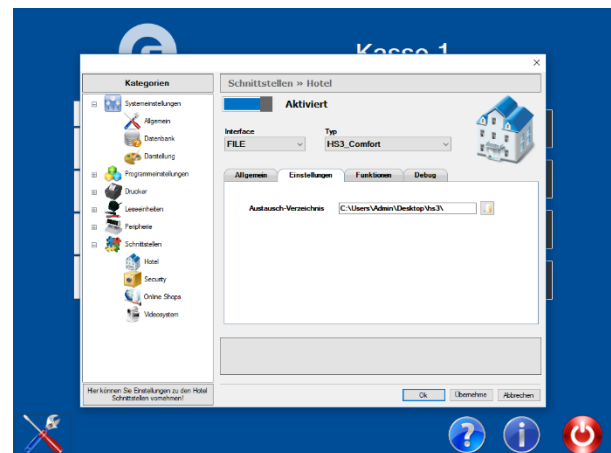
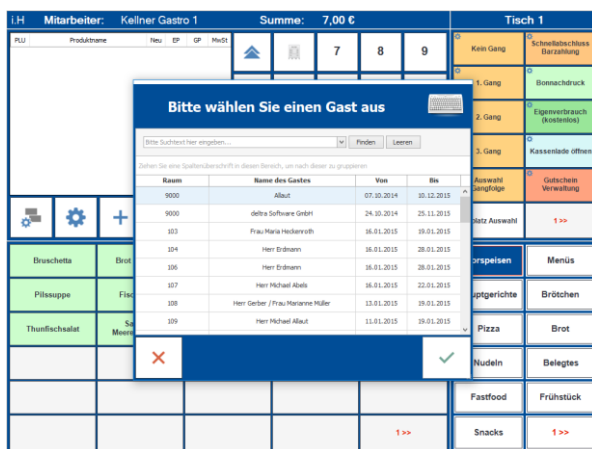

4.2 Links

YouTube

Auf unserem YouTube-Kanal haben wir für Sie eine Auswahl an Schulungsvideos zusammengestellt. Schauen Sie doch mal rein:

<https://www.youtube.com/channel/UCXVz0ThJSSw6n4JJSG3yzRg>

Facebook

Folgen Sie uns auf Facebook, um immer auf dem aktuellsten Stand zu bleiben:

<https://www.facebook.com/GastroSoft.GmbH/>

GastroSoft Website

Sie wollen mehr über uns und unsere Kassenprodukte erfahren? Besuchen Sie gerne unsere Webseite!

<http://www.gastrosoft.de/>